

Spelewijs?

Spelewijs is een speelpleinwerking voor kinderen met een beperking, een leerstoornis of een leerachterstand.

We organiseren onze werking voor kinderen van 3 t.e.m. 15 jaar oud. Ook brussen zijn welkom in Spelewijs!

Er is werking in de tussentijdse vakanties en in de zomervakantie.

We organiseren ook maandelijks een uitstap met Spelewijs: dit zijn onze DUS-dagen.

Voraf inschrijven is noodzakelijk voor al onze activiteiten.



WVA vzw
Rijsselstraat 98
8900 Ieper
Tel.: 057 21 55 35
E-mail: info@wvavzw.be

Westhoek Vrijetijd Anders vzw



Spelewijs in de tussenvakanties

Speelpleinwerking voor kinderen met een beperking, leerstoornis of leerachterstand

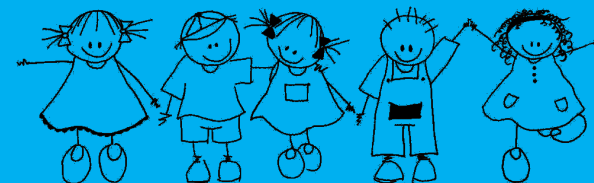

Speel PlezAnders

Speelpleinwerking Spelewijs

Wat is Spelewijs?

Spelewijs?

Spelewijs is speelpleinwerking voor kinderen met een beperking. Het is een deelwerking van Westhoek Vrijetijd Anders vzw. Dit is een organisatie die activiteiten organiseert voor mensen met een beperking.

Speel plezier!

Spelewijs heeft hetzelfde doel als iedere andere speelpleinwerking: **we willen kinderen een leuke vakantie bezorgen!** Sommige kinderen kunnen echter niet op een gewoon speelplein terecht, doordat ze extra zorg nodig hebben.

Die extra zorg kan Spelewijs aanbieden! Door:

- **meer begeleiding aan te bieden:** per 3 kinderen is er 1 moni voorzien, én er is individuele begeleiding mogelijk
- **meer vormingen te voorzien:** de animatoren krijgen vormingen i.v.m. autisme, epilepsie, SMOG, ...
- **meer structuur aan te bieden:** we overlopen de dag a.d.h.v. picto's, we hanteren een vaste dagstructuur
- **meer feedback:** in de zomervakantie heeft ieder gezin een heen-en-weer-schriftje.

Kortom: we bieden hetzelfde aan als ieder speelplein, maar in alles dat ietsje meer!

Tussenvakanties

Ook in de tussentijdse vakanties organiseert Spelewijs z'n speelpleinwerking!

Deze **herfstvakantie** is dit op
dinsdag 3 en woensdag 4 november 2015

Deze **kerstvakantie** is dit op
dinsdag 22 en woensdag 23 december 2015
dinsdag 29 en woensdag 30 december 2015

Verloop van de dag:

- 9.00 u: opvang
- 10.00u: 10-uurtje
- 10.15u: voormiddagactiviteit
- 12.00u: broodjesmaaltijd met verse soep
- 12.30u: vrij spel
- 14.00u: namiddagactiviteit
- 15u45: 4-uurtje
- 16.00u: opvang
- 17.00u: de dag zit erop!

Een dag kost je € 6,00.

Inschrijven? Meer info?

Dat kan!

Neem contact op via mail of telefoon. De gegevens vind je hieronder.

Komen je kids voor de eerste keer?

Sien, de verantwoordelijke van Spelewijs, maakt een afspraak met jou om de werking uit te leggen. Dit kan gerust buiten de kantooruren.

Vrijwilligers

WVA vzw steunt voor al z'n activiteiten op de hulp van vrijwilligers. Ook Spelewijs wordt gerund door vrijwilligers: onze Spelewijsmoni's.

Ben je minstens 16 jaar, en wil je je vrije tijd nuttig invullen? Overweeg dan zeker om **moni te worden bij Spelewijs!** Het is een zeer leuke en leerrijke ervaring!

Speelpleinwerking Spelewijs

WVA vzw
Spelewijs
Rijsselstraat 98
8900 Ieper

Tel.: 057 21 55 35
GSM: 0479 555 949
E-mail: spelewijs@wvavzw.be